LEI Nº 069/2015

Súmula: - Autoriza o Executivo Municipal, a proceder à alienação de bens móveis, pertencentes ao Patrimônio Público, como especifica e dá outras providências.

A CÂMARA MUNICIPAL DE APUCARANA, ESTADO DO PARANÁ, APROVOU E EU, PREFEITO MUNICIPAL, SANCIONO A SEGUINTE:-

L E I

Art. 1º. Fica o **Executivo Municipal** autorizado a **promover leilão público, mediante processo licitatório, na modalidade de Leilão, do tipo maior lance**, para alienar bens considerados economicamente inviáveis para consertos e manutenção e improdutivos para uso permanente no serviço público, além das sucatas e veículos semidestruídos, inservíveis para atendimento das ações programáticas da municipalidade.

Art. 2º. Os veículos a serem leiloados serão aqueles constantes do **Anexo I** desta Lei e que foram avaliados e especificados pela **Comissão Especial de Avaliação dos Bens Inservíveis e Sucatas do Patrimônio Público**, criada para tal finalidade.

Art. 3º. Fica estabelecido que os valores da arrematação dos bens móveis, autorizados pela presente Lei, serão feitos à vista pagas conforme emissão de boleto de pagamento (DAM).

Art. 4º. Fica designado como leiloeiro oficial, para o fiel cumprimento da presente Lei, o Senhor Odarli Canezin, este matriculado como Leiloeiro Oficial nº. 640 em sessão plenária nº. 04/2000 em 11 de janeiro de 2000, publicado no Diário Oficial do Estado do Paraná nº. 5.666 de 24 de janeiro de 2000.

Art. 5º. Fica o Executivo Municipal, autorizado a promover a devida baixa do Patrimônio Público, dos móveis alienados por força desta Lei, bem como junto ao DETRAN - PR – Departamento de Trânsito do Paraná, no prazo de 30 (trinta) dias após a realização do Leilão.

Art. 6º. Revogam-se as disposições em contrário, entrando a presente Lei em vigor na data de sua publicação.

Município de Apucarana, em 01 de julho de 2015.

Beto Preto

Dr. Carlos Alberto Gebrim Preto
(Beto Preto)
Prefeito Municipal

ANEXO I –LEI Nº 069/2015

LOTE	**01**
VEICULO COR	VW/KOMBI BRANCA
ANO/MODELO	1998/1999
PLACA	MAJ 7097
CONDIÇÕES	SUCATA - veiculo baixado no DETRAN por não ter mais condições de circulação e recuperação.
LANCE	R$ 0,15 Kg
COD. PATRIMONIO	0009024AA - **TCE/PR 47**

LOTE	**02**
VEICULO COR	VW/KOMBI STANDART BRANCA
ANO/MODELO	1998/1999
PLACA	MAM 8661
CONDIÇÕES	SUCATA - veiculo baixado no DETRAN por não ter mais condições de circulação e recuperação.
LANCE	R$ 0,15 Kg
CÓDIGO PATRIMÔNIO	0009025AA- **TCE/PR 48**

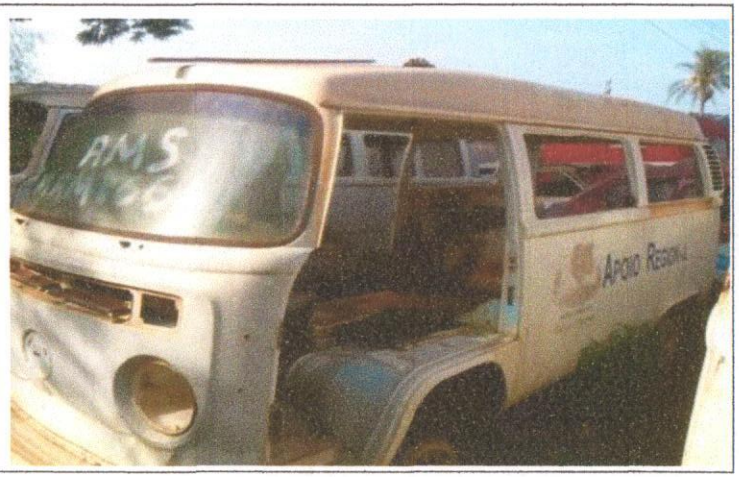

LOTE	**03**
VEICULO COR	GM KADETT -IPANEMA BRANCA
ANO/MODELO	1994/1994
PLACA	AEW 3596
CONDIÇÕES	SUCATA - veiculo baixado no DETRAN por não ter mais condições de circulação e recuperação.
LANCE	R$ 0,15 Kg
COD. PATRIMONIO	0009021AA - **TCE/PR 3**

LOTE	**04**
VEICULO COR	FIAT UNO MILLE FIRE VERDE
ANO/MODELO	2002/2002
PLACA	AKL 4924
CONDIÇÕES	SUCATA - veiculo baixado no DETRAN por não ter mais condições de circulação e recuperação.
LANCE	R$0,20 Kg
COD. PATRIMONIO	0009014AA - **TCE/PR 341**

LOTE	**05**
VEICULO COR	VW/KOMBI BRANCA
ANO/MODELO	1992/1993
PLACA	ADM 2924
CONDIÇÕES	SUCATA - veiculo baixado no DETRAN por não ter mais condições de circulação e recuperação.
LANCE	R$ 0,20 Kg
COD. PATRIMONIO	0009010AA - **TCE/PR 237**

LOTE	**06**
VEICULO COR	VW/KOMBI BRANCA
ANO/MODELO	1993/1993
PLACA	ADU 9247
CONDIÇÕES	SUCATA - veiculo baixado no DETRAN por não ter mais condições de circulação e recuperação.
LANCE	R$ 0,15 kg
COD. PATRIMONIO	0009042AA - **TCE/PR 9544**

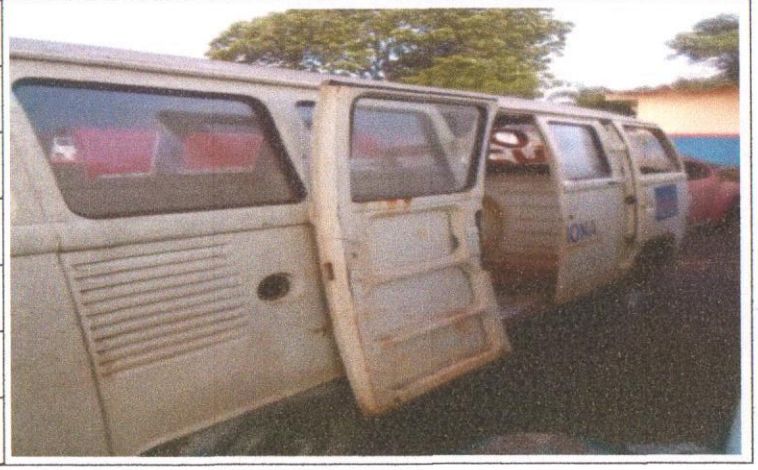

LOTE	**07**
VEICULO COR	VW/KOMBI BRANCA
ANO/MODELO	1993/1994
PLACA	AEC 5314
CONDIÇÕES	SUCATA - veiculo baixado no DETRAN por não ter mais condições de circulação e recuperação.
LANCE	R$ 0,15 Kg
COD. PATRIMONIO	0009027AA - **TCE/PR 2**

LOTE	**08**
VEICULO COR	VW/KOMBI STANDART BRANCA
ANO/MODELO	1998/1999
PLACA	AHY 5609
CONDIÇÕES	SUCATA - veiculo baixado no DETRAN por não ter mais condições de circulação e recuperação.
LANCE	R$ 0,15 Kg
COD. PATRIMONIO	0009026AA - **TCE/PR 49**

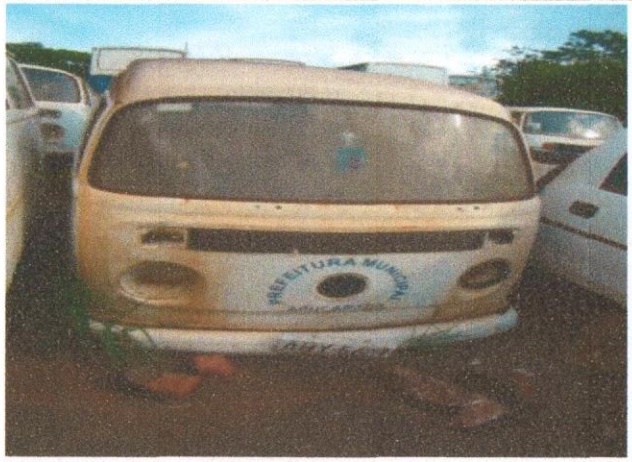

LOTE	**09**
VEICULO COR	FIAT/UNO MILLE FIRE BORDO
ANO/MODELO	2002/2002
PLACA	AKL 4923
CONDIÇÕES	SUCATA - veiculo baixado no DETRAN por não ter mais condições de circulação e recuperação.
LANCE	R$ 0,20 Kg
COD. PATRIMONIO	0009013AA - **TCE/PR 340**

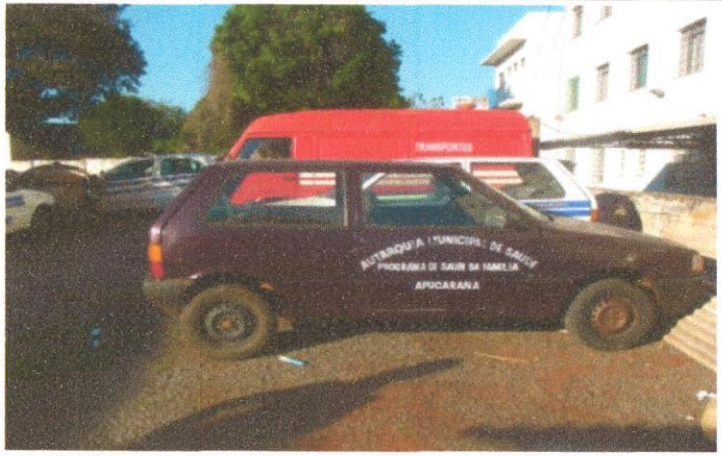

Município de Apucarana, em 01 de julho de 2015.

Dr. Carlos Alberto Gebrim Preto
(Beto Preto)
Prefeito Municipal