L E I Nº 088/2015

Súmula:- Autoriza o Executivo Municipal, a proceder à alienação de bens móveis, pertencentes ao Patrimônio Público, como especifica e dá outras providências.

A CÂMARA MUNICIPAL DE APUCARANA, ESTADO DO PARANÁ APROVOU, E EU PREFEITO MUNICIPAL SANCIONO A SEGUINTE:-

L E I

Art. 1º. Fica o **Executivo Municipal** autorizado a **promover leilão público, mediante processo licitatório, na modalidade de Leilão, do tipo maior lance**, para alienar **bens móveis do Patrimônio Público**, considerados economicamente inviáveis para consertos e manutenção e improdutivos para uso permanente no serviço público.

Art. 2º. Os bens móveis a serem leiloados serão aqueles constantes do **Anexo I** desta Lei e que foram avaliados e especificados pela **Comissão Especial de Leilão**, criada para tal finalidade.

Art. 3º. Fica estabelecido que os valores da arrematação dos bens móveis autorizados pela presente Lei serão feitos à vista pagas conforme emissão de boleto de pagamento (DAM).

Art. 4º. É de inteira responsabilidade do arrematante providenciar a retirada do logotipo da Prefeitura dos veículos em que houver, bem como a transferência dos que possuírem documentos, dentro do prazo de 30 (trinta) dias úteis após a realização do Leilão.

Art. 5º. Ficou designado para a realização do feito, o Senhor Odarli Canezin, este matriculado como Leiloeiro Oficial nº. 640 em sessão plenária nº. 04/2000 em 11 de janeiro de 2000, publicado no Diário Oficial do Estado do Paraná nº. 5.666 de 24 de janeiro de 2000.

Art.6º. Fica o Executivo Municipal, autorizado a promover a devida baixa do Patrimônio Público, dos móveis alienados por força desta Lei.

Art. 7º. Revogam-se as disposições em contrário, entrando a presente Lei em vigor na data de sua publicação.

Município de Apucarana, em 21 de julho de 2015.

Beto Preto

Dr. Carlos Alberto Gebrim Preto
(Beto Preto)
Prefeito Municipal

ANEXO I - LEI Nº 088/15

LOTE	1
PM	28
VEICULO	RENAULT/SCENIC RT 2.0
ANO	2002/2003
PLACA	AKW-5781
CONDIÇÕES	MOTOR FUNDIDO, PNEU CARECA
LANCE	R$ 5.600,00

LOTE	2
PM	48
VEICULO	FORD/DEL REY ESCALA
ANO	1985/1986
PLACA	ADB-2632
CONDIÇÕES	MOTOR FRACO
LANCE	R$ 2.400,00

LOTE	3
PM	34
VEICULO	VW/GOL SPECIAL
ANO	1999/1999
PLACA	AJF-1848
CONDIÇÕES	MOTOR FRACO
LANCE	R$ 6.400,00

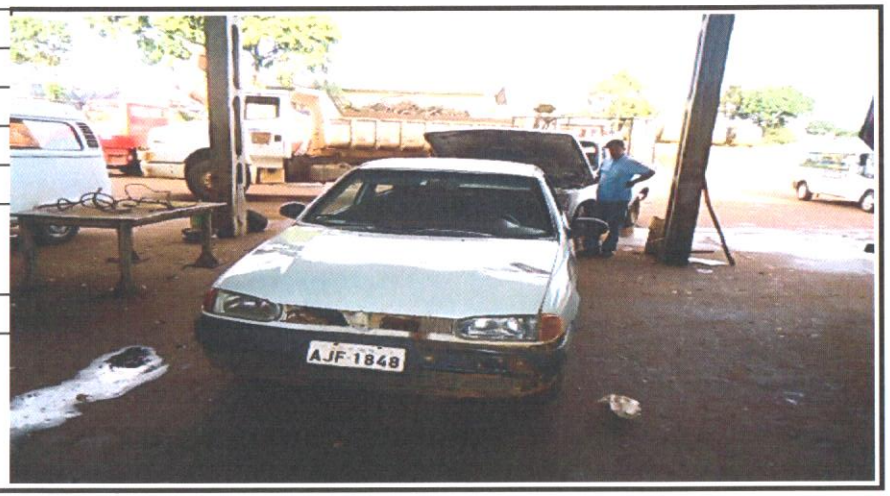

LOTE	4
PM	103
VEICULO	FORD F1000
ANO	1994/1994
PLACA	AEX-3604
CONDIÇÕES	MOTOR FRACO, DIFERENCIAL QUEBRADO E DIREÇÃO HIDRÁULICA
LANCE	R$ 6.400,00

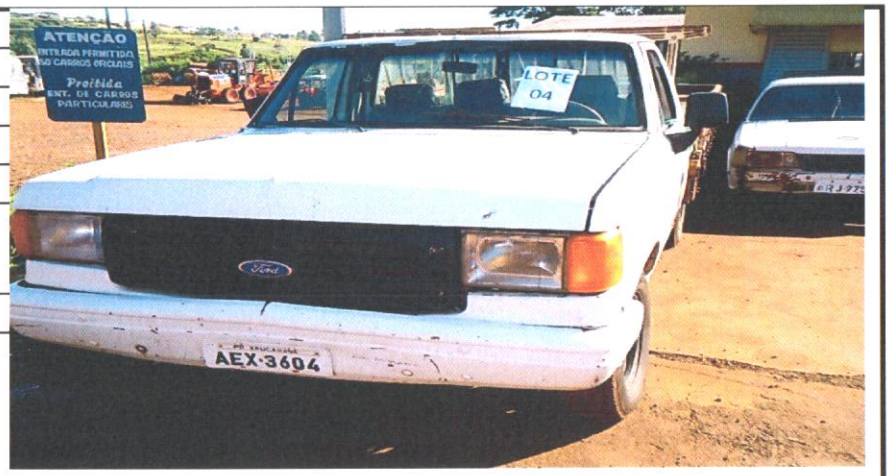

LOTE	5
PM	202
VEICULO	GM/CARAVAN
ANO	1988/1988
PLACA	ARJ-9757
CONDIÇÕES	MOTOR FUNDIDO
LANCE	R$ 3.200,00

LOTE	6
PM	30
VEICULO	VW/GOL 1000
ANO	1995/1995
PLACA	AFF-9325
CONDIÇÕES	MOTOR FRACO
LANCE	R$ 4.000,00

LOTE	7
PM	215
VEICULO	VW/PARATI CLI
ANO	2002
PLACA	AKZ-1380
CONDIÇÕES	MOTOR FRACO
LANCE	R$ 4.800,00

LOTE	8
SUCATAS	SUCATAS ELETRÔNICAS
QUANTIDADE	
APROXIMADA	500,00KG
LANCE	R$ 0,15 kg = R$ 75,00

LOTE	9
PM	92
VEICULO	CAMINHÃO CHEVROLET
ANO	1986/1986
PLACA	AJK-1391
CONDIÇÕES	MOTOR FRACO
LANCE	R$ 12.000,00

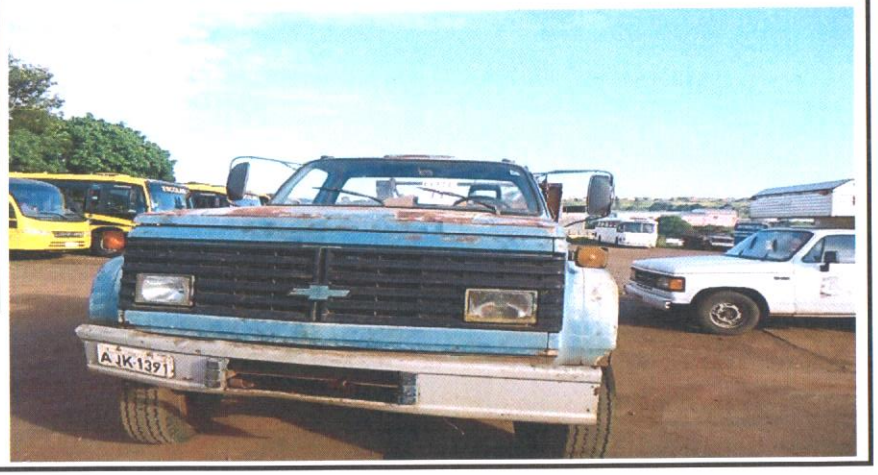

LOTE	10
PM	
VEICULO	MOTOR PERKINS - DIESEL
ANO	
PLACA	
CONDIÇÕES	FUNCIONANDO E FRACO
LANCE	R$ 700,00

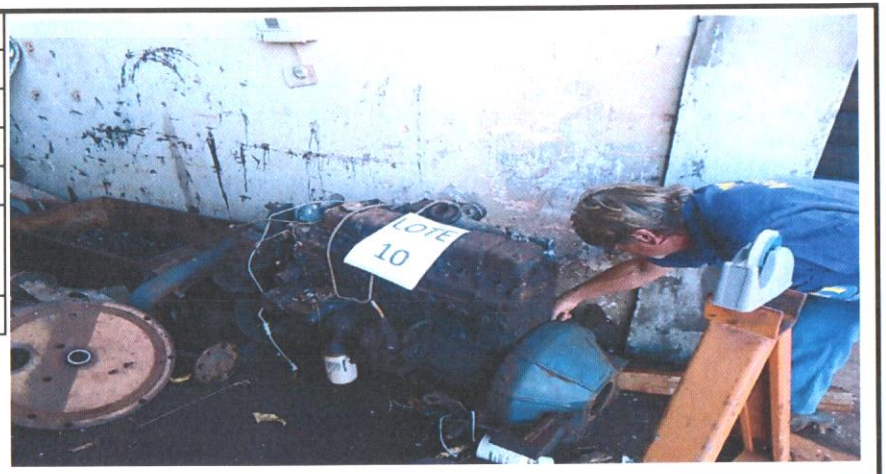

LOTE	11
PM	83
VEICULO	FORD COURIER 1.6 L
ANO	2002/2003
PLACA	AKK-3510
CONDIÇÕES	MOTOR FRACO
LANCE	R$ 4.000,00

LOTE	12
SUCATA	SUCATAS DIVERSAS
QUANTIDADE	15.000 KG
APROXIMADA	
LANCE	R$ 0,13 por KG = valor de R$ 1.950,00

LOTE	13
PM	
VEICULO	ROLO COMPRESSOR CATERPILAR - MODELO 214 D
ANO	
PLACA	
CONDIÇÕES	COM MOTOR DESMONTADO
LANCE	R$ 8.000,00

LOTE	14
PM	104
VEICULO	CAR/CAMIONETA/C.ABERTA - GN/C20 CUSTOM S
ANO	1993/1993
	ADM-5095
CONDIÇÕES	CÂMBIO QUEBRADO, MOTOR FRACO, DIFERENCIAL QUEBRADO
LANCE	R$ 9.600,00

LOTE	15
PM	202
VEICULO	GM/VERANEIO
ANO	1988
PLACA	AID-1926
CONDIÇÕES	SEM MOTOR
LANCE	R$ 8.800,00

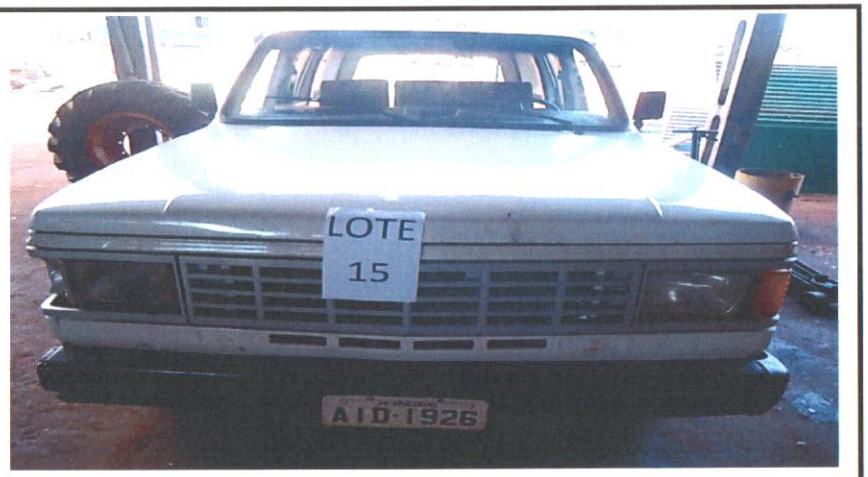

LOTE	16
PM	101
VEICULO	CAR/CAMIONETA/C.ABERTA GM/C20 CUSTOM S
ANO	1991/1992
PLACA	ACE-7654
CONDIÇÕES	MOTOR FRACO
LANCE	R$ 8.800,00

LOTE	17
PM	44
VEICULO	FIAT/UNO MILLE FIRE
ANO	2001/2002
PLACA	AKB-1792
CONDIÇÕES	MOTOR FRACO
LANCE	R$ 4.000,00

LOTE	18
PM	105
VEICULO	GM/C20 CUSTOM S
ANO	1994/1994
PLACA	AEI-7205
CONDIÇÕES	MOTOR E CÂMBIO FRACOS
LANCE	R$ 6.400,00

LOTE	19
PM	71
VEICULO	KOMBI
ANO	2002/2002
PLACA	AKG-8494
CONDIÇÕES	SEM MOTOR, CÂMBIO DESMONTADO, TAPEÇARIA RUIM
LANCE	R$ 2.400,00

TOTAL GERAL DESTE ANEXO R$ 99.925,00

Apucarana, 21 de Julho de 2015

Dr. Carlos Alberto Gebrim Preto
(Beto Preto)
Prefeito Municipal