

ISSQN

Imposto Sobre Serviço de Qualquer Natureza

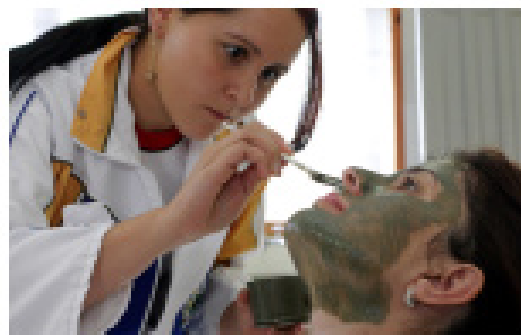

- É 100% DO MUNICÍPIO

- É 100% RETIDO E RECOLHIDO

- É 100% DE RESPONSABILIDADE DO CIDADÃO APUCARAMENSE

- É 100% DE RESPONSABILIDADE DOS CONTRATANTES

- É 100% DE OBRIGAÇÃO SOLIDÁRIA

- É 100% DE COMPROMISSO DO CONTRIBUINTE OU EMPRESA DE APUCARANA

- É 100% DE COMPROMISSO COM A NOSSA CIDADE.

- É 100% DE TRANSPARÊNCIA.

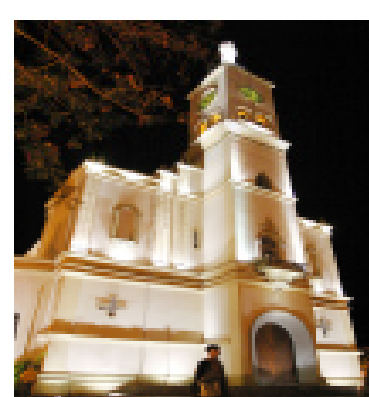

Secretaria de Fazenda

Prefeitura de
ApucaranaJORNAL OFICIAL
DO MUNICÍPIO

Apucarana PR - 20 a 24 de Setembro de 2010 - Edição nº 98 - ano 02 - Lei Nº 211/08

Jornalista Responsável: José Carlos Balan - MTb 086/01/43v
Publicado em 24 de Setembro de 2010PODER EXECUTIVO
AUTARQUIA MUNICIPAL DE SAÚDE
EXTRATOS DE CONTRATOS

A AUTARQUIA MUNICIPAL DE SAÚDE DE APUCARANA, no uso de sua competência, observado o disposto do Art. 14 § 2º da Lei 8.666/93 que dispõe sobre a publicação trimestral dos preços registrados, resolve **RATIFICAR** os preços registrados em suas respectivas Atas Registro de Preço referente ao Pregão Presencial nº. 001/10, uma vez que os mesmos estão compatíveis com os preços praticados no mercado.

OBJETO: Registro de preços para futuras aquisições de LEITES E SUPLEMENTOS ALIMENTARES, para a distribuição aos pacientes do setor de Serviço Social pertencente a esta Autarquia Municipal de Saúde.

Data da Assinatura: 25/03/2010
Término: 31/12/2010

PREÇOS REGISTRADOS
Ata Registro de Preços nº. 14/10 SORPILLI & ARAÚJO LTDA
Av. Curitiba, nº. 1794 Cep: 86.800-00, Apucarana – Paraná CNPJ nº. 09.552.496/0001-80

ITEM	QTD	UNID	MARCA	OBJETO	VALOR UNIT	VALOR TOTAL
02	100	LATA	NESTLE	LEITE EM PÓ 400 GR - fórmula infantil para lactentes de 6 a 12 meses, com proteínas modificadas em sua relação caseína/proteína do soro do leite (60:40), enriquecida com le-pufas, zinco, ferro e vitaminas. contém cepas probióticas de L.rhamnosus e b.longum. densidade calórica: 67kcal/100ml. distribuição calórica: 12,5% proteína, 48% carboidratos, 39,5% gorduras. carboidratos: 100% lactose. osmolalidade: 331 mosm/kg (data de fabricação e prazo de validade) registro no m.s)	9,65	965,00
TOTAL					965,00	965,00

Ata registro de Preço nº. 15/10 PROMISSE COM. DE MATERIAIS MÉDICO-HOSPITALARES LTDA
Av. Anchieta, nº. 22 – Sala 05 Cep: 87.010-350 – Centro – Maringá-Paraná CNPJ nº. 09.396.523/0001-73

ITEM	QTD	UNID	MARCA	OBJETO	VALOR UNIT	VALOR TOTAL
09	30	LATA		SUPLEMENTO	24,40	732,00

ITEM	QTD	UNID	MARCA	OBJETO	VALOR UNIT	VALOR TOTAL
			SUPPORT	ALIMENTAR 400GR - Módulo de Oligossacarídeos para nutrição enteral ou oral. Embalagem 400gr. Sem glúten. Osmolaridade (sol 10%) = 92 mOsm/L- (data de fabricação e prazo de validade) registro no m.s.		

ITEM	QTD	UNID	MARCA	OBJETO	VALOR UNIT	VALOR TOTAL
10	30	LATA	COMIDAMED ALEGORMED	LEITE EM PÓ 400 gr - Dieta semi-elementar e hipoalérgica, à base de proteína extensamente hidrolisada, isento de proteína láctea, garantindo eficácia nos casos de alergia à proteína do leite de vaca. Nutricionalmente completo, com adição de selênio, cromo e molibdênio.m permitindo o uso como nutrição enteral exclusiva. Apresenta baixa osmolalidade. Isento de lactose, galactose,	128,00	3.840,00

ITEM	QTD	UNID	MARCA	OBJETO	VALOR UNIT	VALOR TOTAL
				sacarose, frutose e glúten. Embalagem de 400g (data de fabricação e prazo de validade) registro no m.s.		
TOTAL					4.572,00	4.572,00

Ata Registro de Preço nº. 16/10 MATOS – EPP
Rua Capião Souza Franco, nº. 606 Cep: 80.730-420 – Curitiba – Paraná CNPJ nº. 03.302.477/0001-10

ITEM	QTD	UNID	MARCA	OBJETO	VALOR UNIT	VALOR TOTAL
03	900	LATA	PROLEV	SUPLEMENTO ALIMENTAR EM PÓ 400Gr (sabor Baunilha, banana, chocolate e morango) Leite em pó desnatado, maltodextrina, frutooligosacarídeos, gordura láctea, inulina, minerais, vitaminas, aromatizante e emulsificante lecitina de soja. Contém Glúten. (DATA DE FABRICAÇÃO E PRAZO DE VALIDADE) REGISTRO NO M.S.: 400 (quatrocentas) latas para o NATTA , sendo 100 (cem) latas sabor chocolate, 100 (cem) latas sabor banana, 100 (cem) latas sabor baunilha e 100 (cem) latas sabor morango(data de fabricação e prazo de validade) registro no m.s.	16,00	14.400,00
TOTAL					14.400,00	14.400,00

Ata Registro de Preço nº. 17/10 CRISTALMED COM. DE MEDICAMENTOS E MATERIAIS MÉDICO HOSPITALAR LTDA
Av. Dr. Luiz Teixeira Mendes, nº. 1395 – Zona 04 Cep: 87.015-000 Maringá Paraná CNPJ nº. 02.486.788/0001-13

ITEM	QTD	UNID	MARCA	OBJETO	VALOR UNIT	VALOR TOTAL
01	200	LATA	NESTLE NAN SOY	LEITE EM PÓ 400 GR - formula infantil para lactentes de 0 a 12 meses, à base de 100% de proteína isolada de soja. enriquecida com ferro, cálcio, vitaminas, 1 - metionina. densidade calórica: 67kcal/100ml. distribuição calórica: 11% proteína, 44% carboidratos, 45% gordura. carboidratos: 100% maltodextrina. relação cal/p: 1,4 osmolalidade: 189mosm/kg - lata de 400grs - (data de fabricação e prazo de validade) registro no m.s.	23,00	4.600,00

ITEM	QTD	UNID	MARCA	OBJETO	VALOR UNIT	VALOR TOTAL
05	100	LATA	NESTLE	LEITE EM PÓ 450 gr - fórmula infantil para lactentes de 0 a 06 meses, com proteínas modificadas em sua relação caseína/proteína do	10,90	1.090,00

ITEM	QTD	UNID	MARCA	OBJETO	VALOR UNIT	VALOR TOTAL
			NESTOGENO 1	soro do leite (77.23), sem sacarose e menos de 1% de gordura animal por 100g do produto. enriquecida com ferro e vitaminas. densidade calórica: 67kcal/100ml. distribuição calórica: 10% proteína, 44%		

ITEM	QTD	UNID	MARCA	OBJETO	VALOR UNIT	VALOR TOTAL
06	150	LATA	NESTLE NAN AR	LEITE EM PÓ 400 gr - fórmula infantil para lactentes de 0 a 12 meses que apresentam regurgitação, com proteínas modificadas em sua relação caseína/proteína do soro do leite (70:30), enriquecida com ferro e vitaminas. densidade calórica: 67kcal/100ml. distribuição calórica: 10,5% proteína, 47,5% carboidratos, 42% gorduras, carboidratos: 76% lactose, 24% amido de milho pré-gelatinizado como espessante, osmolalidade: 279mosm/kg - (data de fabricação e prazo de validade) registro no m.s.	14,45	2.167,50

ITEM	QTD	UNID	MARCA	OBJETO	VALOR UNIT	VALOR TOTAL
07	50	LATA	NESTLE NAN SEM LACTOSE	LEITE EM PÓ 400 GR - Maltodextrina, oleína de palma, proteína de soro de leite*, caseinato de potássio*, óleo de canola, óleo de coco, óleo de milho, fosfato de potássio, citrato de cálcio, lecitina de soja, cloreto de sódio, cloreto de magnésio, vitamina C, taurina, nucleotídeos, cloreto de potássio, sulfato de zinco, sulfato ferroso, L-carnitina, vitamina E, vitamina PP, pantotenato de cálcio, vitamina A, vitamina B2, sulfato de cobre, vitamina B6, vitamina B1, vitamina D3, iodeto de potássio, ácido fólico, vitamina K, biotina e vitamina B12. NÃO CONTÉM GLÚTEN. *(fonte protéica) Apresentação lata de 400g(data de fabricação e prazo de validade) registro no m.s.	46,25	2.312,50

ITEM	QTD	UNID	MARCA	OBJETO	VALOR UNIT	VALOR TOTAL
TOTAL					10.170,00	10.170,00

Ata Registro de Preço nº. 18/10 LONDRICIR COMÉRCIO DE MATERIAL HOSPITALAR LTDA
Av. Portugal nº. 870 – Jd. Toledo Pizza CEP: 86.046-030 Londrina – Paraná CNPJ nº. 00.339.246/0001-92

ITEM	QTD	UNID	MARCA	OBJETO	VALOR UNIT	VALOR TOTAL
				LEITE EM PÓ 400g - Xarope de milho, sacarose, caseinato de sódio, óleo de girassol de alto teor oleico, óleo de soja, triglicérides de cadeia média (TCM), Minerais (fosfato de		

ITEM	QTD	UNID	MARCA	OBJETO	VALOR UNIT	VALOR TOTAL

ITEM	QTD	UNID	MARCA	OBJETO	VALOR UNIT	VALOR TOTAL

ITEM	QTD	UNID	MARCA	OBJETO	VALOR UNIT	VALOR TOTAL

ITEM	QTD	UNID	MARCA	OBJETO	VALOR UNIT	VALOR TOTAL

ITEM	QTD	UNID	MARCA	OBJETO	VALOR UNIT	VALOR TOTAL

ITEM	QTD	UNID	MARCA	OBJETO	VALOR UNIT	VALOR TOTAL

ITEM	QTD	UNID	MARCA	OBJETO	VALOR UNIT	VALOR TOTAL

ITEM	QTD	UNID	MARCA	OBJETO	VALOR UNIT	VALOR TOTAL

